Купить квартиру за 7 000 000 рублей на ул Шолом-Алейхема, 65а

Еврейская автономная область, ул Шолом-Алейхема, 65а

7 000 000 Р
83 333Р за м^2

84.00 м^2	9.00 м^2	3 из 4
Общая	Кухня	Этаж

ID в ИМЛС: 46847397 Продам 4-комн. квартиру (г Биробиджан ул Шолом-Алейхема 65а). Дом: материал стен - кирпичный, вид дома - вторичка, год постройки - 1993, этаж - 3, этажность - 4. Объект: сан.узел - разд., окна пластик, только одно дерево в дальней комнате - двор+улица, пол - доска, линолеум, оргалит крашеный, балкон - на 2 окна не остеклен. Состояние объекта: требуется косметический ремонт Дополнительно: мебель (только на кухне), ванна. Остается: Кухонный гарнитур, газовая плита, двухспальная кровать, прикроватная тумбочка, два компьютерных стола(в зале и в детской), телевизоры и тумбы под телевизорами. Ест точка домашнего телефона. Дом улучшенной планировки. Квартира теплая, солнечная. Рядом школа номер 11, детский сад, поликлиника детская и больница, аптеки, торговый центр Гигант, и много магазинов в шаговой доступности. Остановки общественного транспорта, бани городские, кафе, и многое другое. Возможно рассмотрим предложения обмена с доплатой, но не высокие этаж.

0 с 01.06.2025, обновлен 01.06.2025

Продавец: Ольга

Телефон: +79140153976

Характеристики

Количество комнат	4	Этаж	3
Этажей всего	4	Площадь кухни	9.00 кв. м
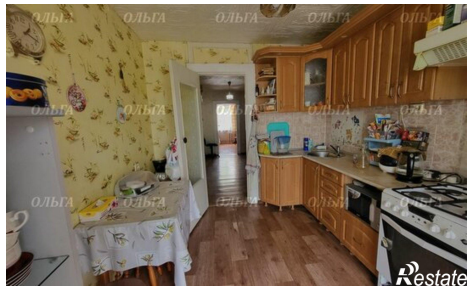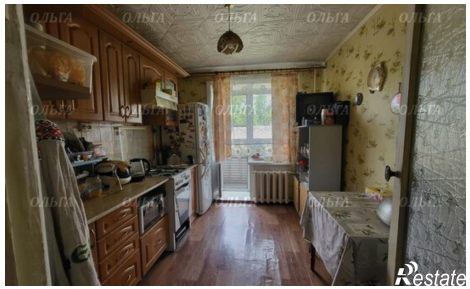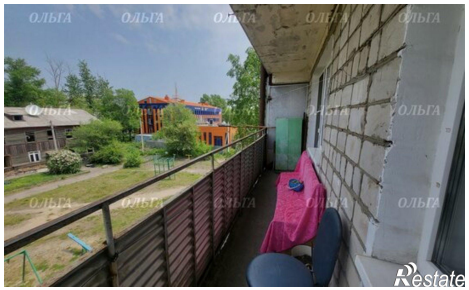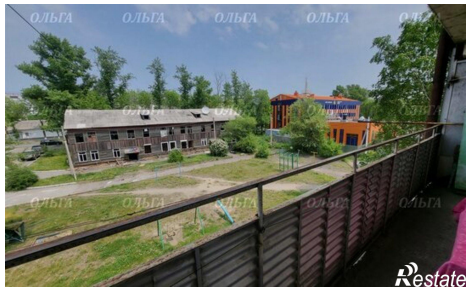
https://evreyskaya-ao.restate.ru/obj/prodazha-chetyrehkomnatnoy-kvartiri-ul-sholom-aleyxema-65a-18232007891/